



COMUNE DI CASSARO

Libero Consorzio di SIRACUSA

Cap 96010 - Tel. 0931 877602 - pec: protocollo.cassaro@pec.it

CITTÀ PATRIMONIO DELL'UMANITÀ * WORLD HERITAGE LIST UNESCO

IL RESPONSABILE DEL SETTORE TECNICO

Cassaro, 13/04/2022

OGGETTO: AGGIORNAMENTO DEL CATASTO DEI SOPRASSUOLI PERCORSI DAL FUOCO. ANNO 2021

PREMESSO che:

- con la legge del 21.11.2000 n. 353 sono state emanate le direttive per la programmazione di attività di previsione, prevenzione e lotta contro gli incendi boschivi;

PRESO ATTO della comunicazione dell'Ispettorato Ripartimentale delle Foreste della Provincia di Siracusa che ha comunicato l'elenco delle particelle investite dal fuoco nell'anno 2021;

CONSIDERATO che le zone boscate ed i pascoli i cui soprassuoli sono stati colpiti da incendi:

- a. non possono avere una destinazione d'uso diversa da quella preesistente all'incendio per almeno quindici (15) anni dalla data dell'incendio;
- b. nelle sotto elencate particelle sono vietate per anni dieci (10) la realizzazione di edifici, strutture ed infrastrutture finalizzate ad insediamenti civili, attività produttive, come pure il pascolo e la caccia;
- c. nelle sotto elencate particelle sono vietate per cinque anni le attività di rimboschimento e di ingegneria ambientale sostenute con risorse finanziarie pubbliche.

PERTANTO, copia della presente viene pubblicata all'Albo Pretorio On-Line per trenta giorni onde permettere ai proprietari di formulare eventuali osservazioni. Passato tale termine le prescrizioni sopra riportate diventeranno esecutive.

Cordiali saluti
arch. Luigi Minozzi



Minozzi



COMUNE DI CASSARO

Catasto Incendi



Località "Ponte Diga"

WGS84 (EPSG 4326)

Monte Mario Italy 2 (EPSG 3004)

Latitudine	37.1091294655757	EST	497727.366752907
Longitudine	14.974421325005	NORD	4106978.87442165

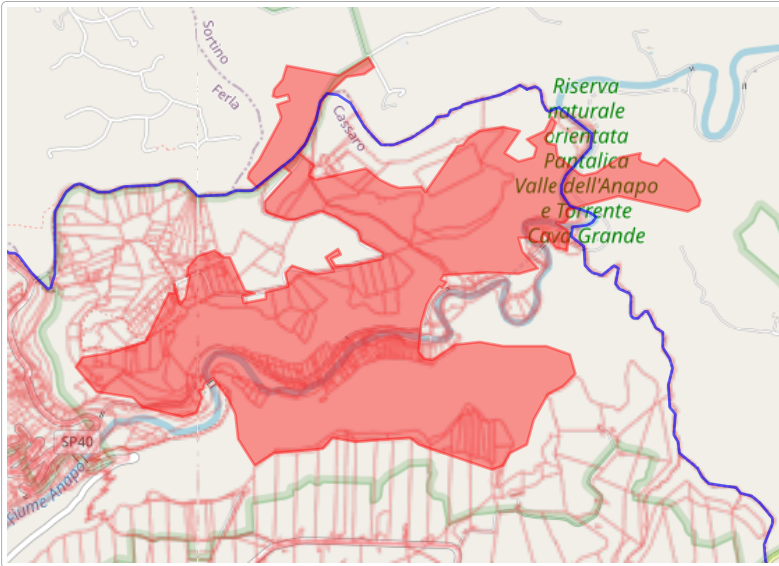

Anno	2021
Data evento	2021/06/22
Comune	CASSARO
Località	Ponte Diga
Totale area incendiata	288.9149 ha
Area boscata	215.857 ha
Area non boscata	60.951 ha
Note	
Ultimo aggiornamento	
Visualizza Area su Google Maps ©	

Particelle catastali				324	
7-111	7-104	7-108	7-109	7-0	7-0
7-100	7-101	7-102	7-103	7-110	7-115
7-129	7-221	7-138	7-139	7-140	7-141
7-142	7-144	7-145	7-156	7-157	7-158
7-164	7-165	7-166	7-167	7-168	7-172
7-180	7-181	7-182	7-183	7-185	7-186
7-187	7-195	7-199	7-200	7-206	7-220
7-222	7-223	7-224	7-225	7-226	7-26
7-41	9-147	7-53	7-54	7-55	7-65
7-66	7-67	9-200	7-68	7-75	7-81
7-82	7-83	7-84	7-85	7-86	7-87
7-88	7-89	7-90	7-91	7-93	7-96
7-97	7-98	7-99	8-10	8-100	8-7
8-0	8-0	8-114	8-118	8-34	8-12
8-22	8-23	8-24	8-46	8-50	8-51
8-54	8-6	8-67	8-68	8-8	8-80
8-82	8-87	8-88	8-89	8-9	8-91
8-92	8-93	8-94	9-238	8-95	8-96
8-97	9-0	9-0	9-0	9-115	9-116
9-0	9-0	9-0	9-0	9-1	9-10
9-100	9-101	9-102	9-103	9-104	9-105
9-106	9-108	9-11	9-110	9-111	9-112
9-113	9-114	9-117	9-118	9-119	9-12
9-120	9-121	9-122	9-123	9-124	9-125
9-126	9-127	9-128	9-129	9-13	9-130
9-131	9-132	9-133	9-134	9-135	9-136
9-137	9-138	9-139	9-14	9-140	9-141
9-142	9-143	9-144	9-145	9-146	9-148
9-149	9-15	9-150	9-151	9-152	9-153
9-154	9-155	9-156	9-157	9-158	9-159
9-16	9-160	9-161	9-162	9-163	9-164
9-166	9-167	9-168	9-169	9-17	9-170
9-171	9-172	9-173	9-174	9-175	9-176
9-179	9-18	9-180	9-184	9-185	9-186
9-188	9-19	9-195	9-196	9-197	9-198
9-199	9-20	9-201	9-202	9-203	9-204
9-205	9-206	9-207	9-208	9-209	9-21
9-210	9-211	9-212	9-213	9-214	9-215
9-216	9-217	9-218	9-219	9-22	9-220
9-221	9-222	9-223	9-224	9-225	9-226
9-227	9-228	9-229	9-23	9-230	9-231
9-232	9-233	9-234	9-235	9-239	9-24
9-240	9-243	9-25	9-26	9-27	9-28
9-29	9-3	9-30	9-31	9-44	9-45
9-46	9-47	9-49	9-5	9-50	9-51
9-32	9-4	9-52	9-53	9-54	9-55
9-56	9-57	9-58	9-59	9-6	9-60
9-61	9-62	9-63	9-64	9-65	9-66
9-67	9-68	9-69	9-7	9-70	9-71
9-72	9-73	9-74	9-75	9-76	9-79
9-8	9-80	9-81	9-82	9-83	9-84
9-85	9-86	9-87	9-88	9-89	9-9
9-90	9-91	9-92	9-93	9-94	9-95
9-96	9-97	9-99	20-137	20-0	20-1
20-12	20-145	20-153	20-36	20-17	20-18
20-19	20-2	20-20	20-21	20-22	20-23
20-24	20-25	20-26	20-27	20-28	20-29
20-3	20-30	20-31	20-32	20-33	20-34
20-4	20-45	20-46	20-47	20-48	20-49
20-5	20-53	20-6	20-61	20-62	20-63
20-64	20-65	20-66	20-69	20-7	20-71
20-72	20-8	20-82	20-9	21-78	



COMUNE DI CASSARO

Catasto Incendi



Località "Cugni Prica Di"

WGS84 (EPSG 4326)

Monte Mario Italy 2 (EPSG 3004)

Latitudine 37.0938196990921

EST 491864.209612859

Longitudine 14.9084494417453

NORD 4105284.09731362

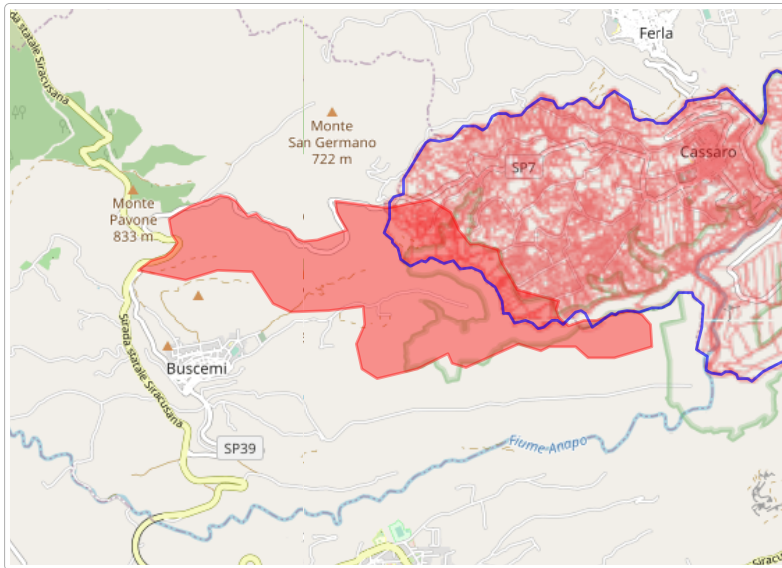

Anno 2021

Data evento 2021/07/30

Comune BUSCEMI

Località Cugni Prica Di

Totale area incendiata 506.792 ha

Area boscata 33.8148 ha

Area non boscata 450.0545 ha

Note

Ultimo aggiornamento

Visualizza Area su Google Maps ©



Particelle catastali				186	
10-0	10-0	10-0	10-0	10-10	10-103
10-104	10-105	10-106	10-107	10-108	10-112
10-116	10-117	10-118	10-119	10-120	10-121
10-122	10-123	10-124	10-125	10-126	10-127
10-128	10-129	10-130	10-131	10-132	10-133
10-134	10-135	10-136	10-137	10-138	10-139
10-140	10-143	10-144	10-145	10-146	10-147
10-148	10-149	10-150	10-151	10-153	10-154
10-155	10-156	10-157	10-158	10-159	10-160
10-162	10-163	10-164	10-165	10-166	10-167
10-168	10-169	10-170	10-171	10-172	10-173
10-174	10-175	10-176	10-178	10-179	10-180
10-181	10-182	10-183	10-185	10-186	10-187
10-188	10-193	10-194	10-195	10-196	10-197
10-198	10-199	10-200	10-201	10-202	10-203
10-204	10-205	10-206	10-210	10-211	10-212
10-213	10-214	10-215	10-216	10-217	10-218
10-219	10-220	10-221	10-222	10-224	10-225
10-226	10-227	10-228	10-229	10-230	10-231
10-232	10-268	10-269	10-270	10-272	10-273
10-274	10-298	10-277	10-278	10-279	10-281
10-285	10-287	10-290	10-291	10-292	10-293
10-294	10-295	10-297	10-299	10-3	10-300
10-301	10-304	10-4	10-5	10-6	10-66
10-7	10-8	10-89	10-9	10-94	10-95
10-96	10-97	11-101	14-147	14-152	14-154
14-160	14-161	14-162	14-163	14-164	14-165
14-166	14-167	14-188	14-63	14-69	14-74
14-76	14-83	15-210	22-0	22-0	22-1
22-10	22-11	22-12	22-13	22-14	22-148
22-149	22-15	22-150	22-151	22-152	22-156
22-157	22-158	22-159	22-16	22-160	22-161
22-162	22-17	22-18	22-19	22-2	22-20
22-21	22-22	22-23	22-45	22-24	22-25
22-26	22-27	22-28	22-29	22-3	22-30
22-31	22-32	22-46	22-47	22-48	22-49
22-33	22-34	22-35	22-36	22-37	22-38
22-39	22-4	22-40	22-41	22-42	22-43
22-44	22-5	22-50	22-51	22-52	22-53
22-54	22-55	22-56	22-57	22-59	22-6
22-7	22-8	22-9	24-68		



COMUNE DI CASSARO

Catasto Incendi



Località "Costa Petrosa"

WGS84 (EPSG 4326)

Latitudine 37.0919403454605

Longitudine 14.9325141687489

Monte Mario Italy 2 (EPSG 3004)

EST 494002.613231926

NORD 4105073.82112758

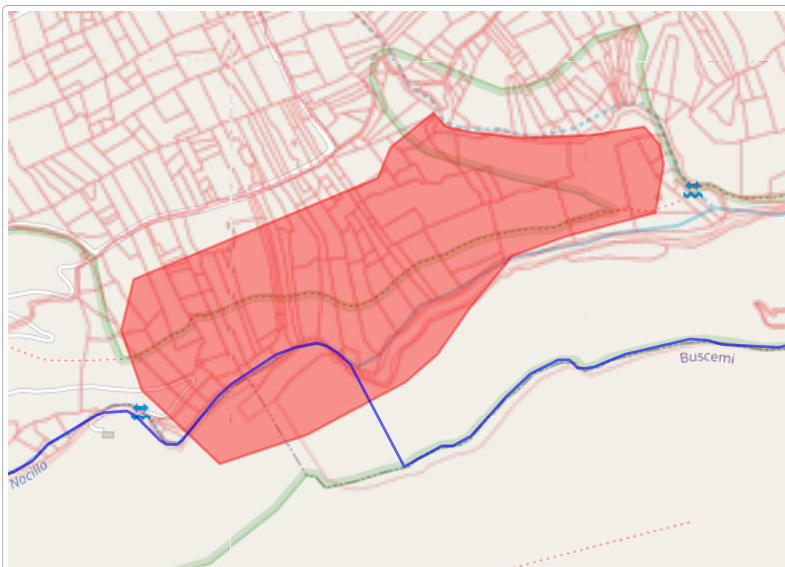

Anno 2021

Data evento 2021/08/06

Comune CASSARO

Località Costa Petrosa

Totale area incendiata 17.1901 ha

Area boscata 6.1034 ha

Area non boscata 7.3702 ha

Note

Ultimo aggiornamento

Visualizza Area su
Google Maps ©



Particelle catastali

93

22-153	22-102	22-103	22-0	22-106	22-107
22-108	22-109	22-110	22-111	22-112	22-113
22-114	22-115	22-116	22-119	22-120	22-121
22-122	22-123	22-124	22-132	22-133	22-134
22-135	22-136	22-137	22-138	22-139	22-140
22-141	22-142	22-143	22-144	22-145	22-146
22-147	22-154	22-155	22-51	22-52	22-56
22-57	22-58	22-59	22-60	22-61	22-62
22-66	22-67	22-68	22-69	22-70	22-71
22-72	22-73	22-74	22-75	22-76	22-77
22-78	22-79	22-80	22-81	22-82	22-83
22-85	22-86	22-87	22-89	22-90	22-91
22-92	22-93	22-94	22-95	22-97	22-98
22-99	23-0	23-102	23-222	23-215	23-216
23-217	23-218	23-219	23-220	23-221	23-223
23-224	23-36	23-37	23-44	23-90	23-94
23-95	23-97	24-0	24-68		